

1:100

Przekrój A - A

1:100

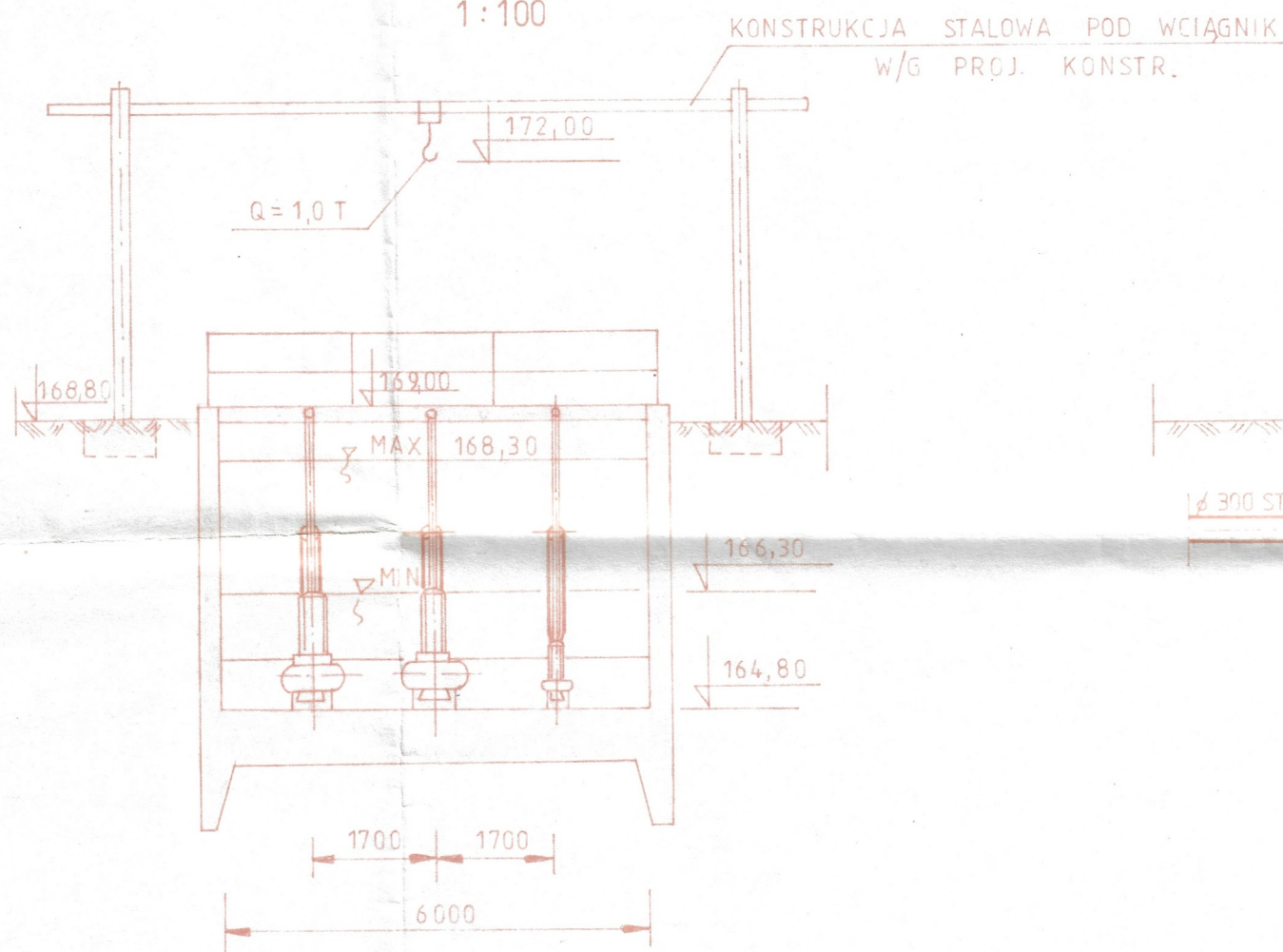

Przekrój B - B

1:100

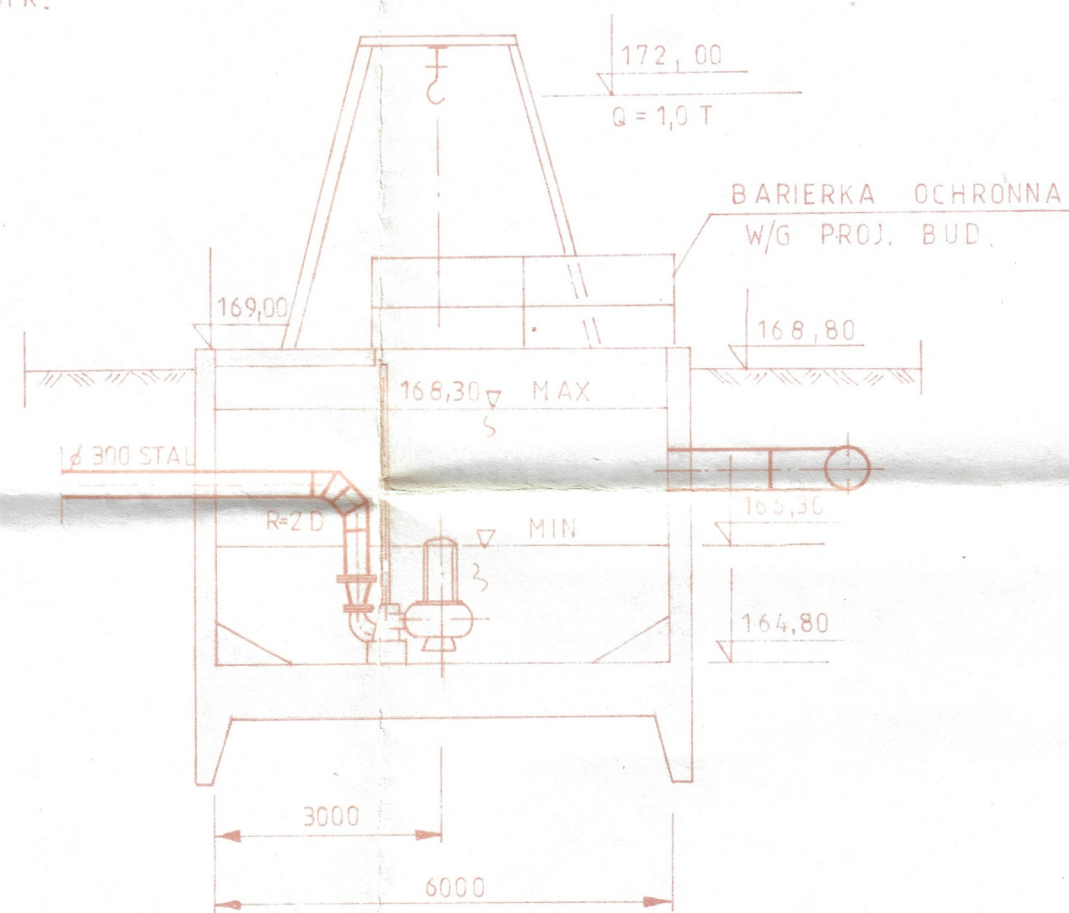

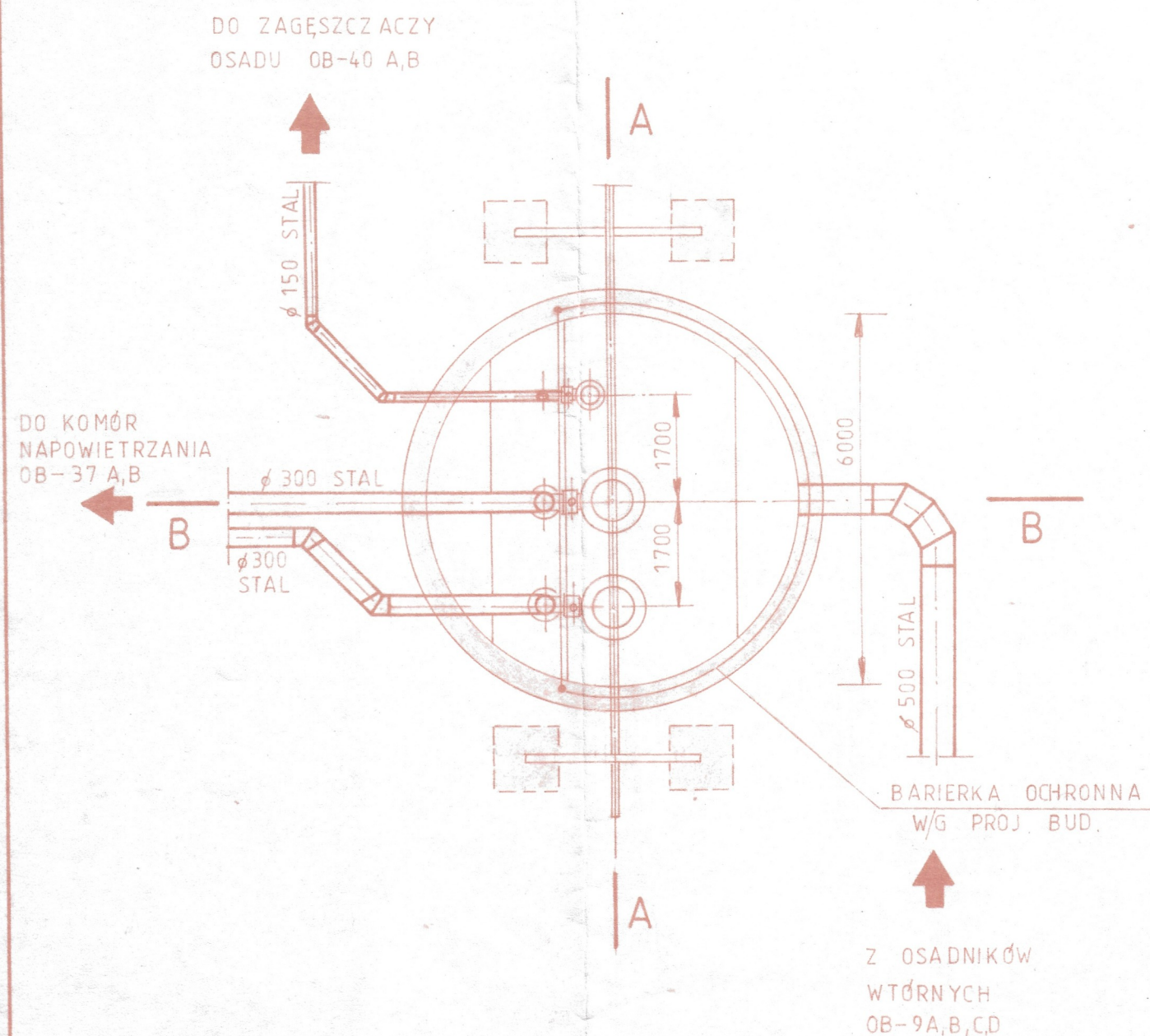

Rzut poziomy

1:100

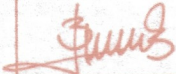

02.06.93 *dhew*

Projektował:	INŻ. S. ZIEMIEC		04-118 Warszawa ul. Ostrobramska 103 tel./fax 10-24-01 tel. 10-00-81 w. 312-326		
Opracował:	M. BUCZEK		80-958 Gdańsk ul. Podwale Przedmiejskie 30 tel. 31-50-21 w. 344		
Kreślił:	Z. KOWALSKA				
Kier.prac.	INŻ. J. KARWACKI				
Zamawiający inwestor:			Zakład/Pracownia:		Skala:
Opracowanie Obiekt:			Faza proj.	Nr. proj.	
Przedmiot rys.			Data	Nr. rys.	